

Sites Natura 2000

Coteaux calcaires de Borrèze

Coteaux calcaires de Proissans,  
Sainte-Nathalène et Saint-  
Vincent-le-Paluel

COPIL n°7 – mercredi 11 mars 2026  
Proissans



*La Nouvelle-Aquitaine et L'Europe  
agissent ensemble pour votre Territoire*





## Ordre du jour

- Rappels sur le site
- Désignation de la collectivité porteuse de l'animation et de la présidence des Copil
- Bilan de l'animation 2023-2026
- Programmes / Projets en lien avec Natura 2000
- Perspectives 2026-2029



# Le Comité de Pilotage Natura 2000

- Natura 2000 : concilier Biodiversité + Activités humaines
- CoPil = organe de décision, de **concertation**
- Réunit acteurs du territoire : collectivités, activités, loisirs, associations...

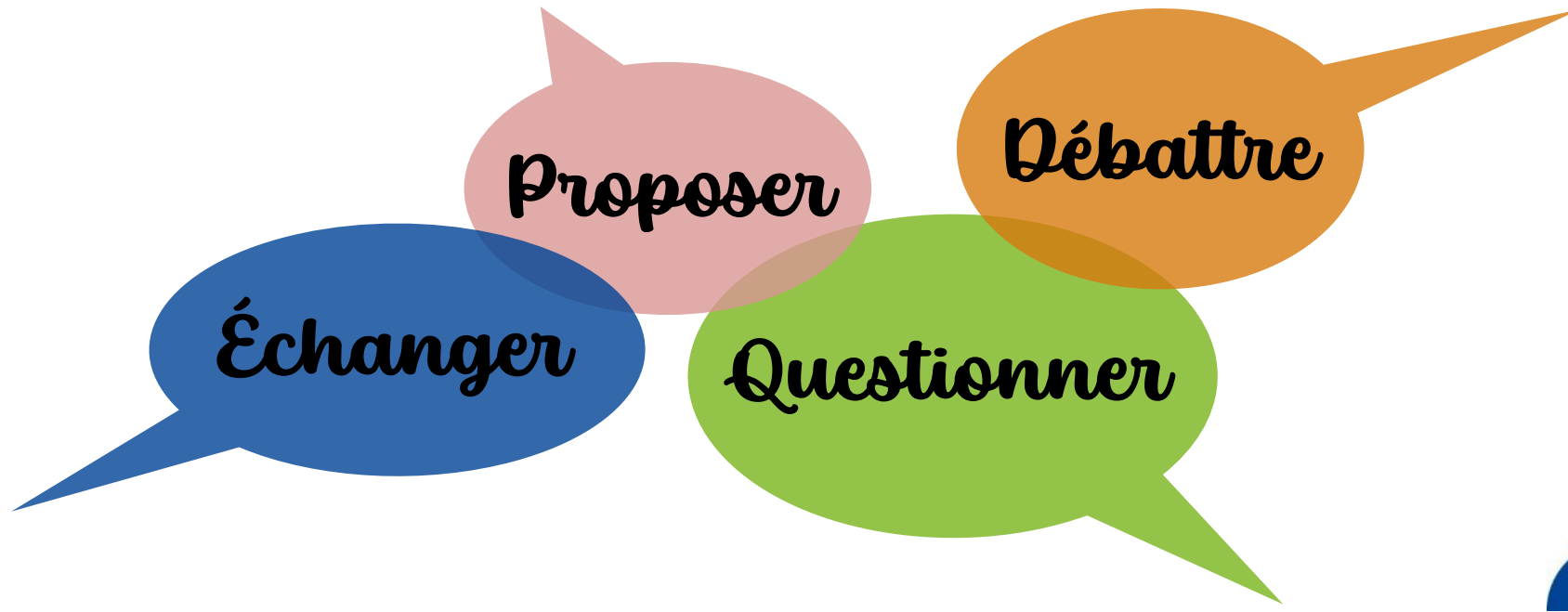



Coteaux calcaires de Borrèze

Coteaux calcaires de Proissans, Sainte-Nathalène et Saint-Vincent-le-Paluel

## **RAPPEL DES DOCOBS**

# Périmètre des sites Natura 2000

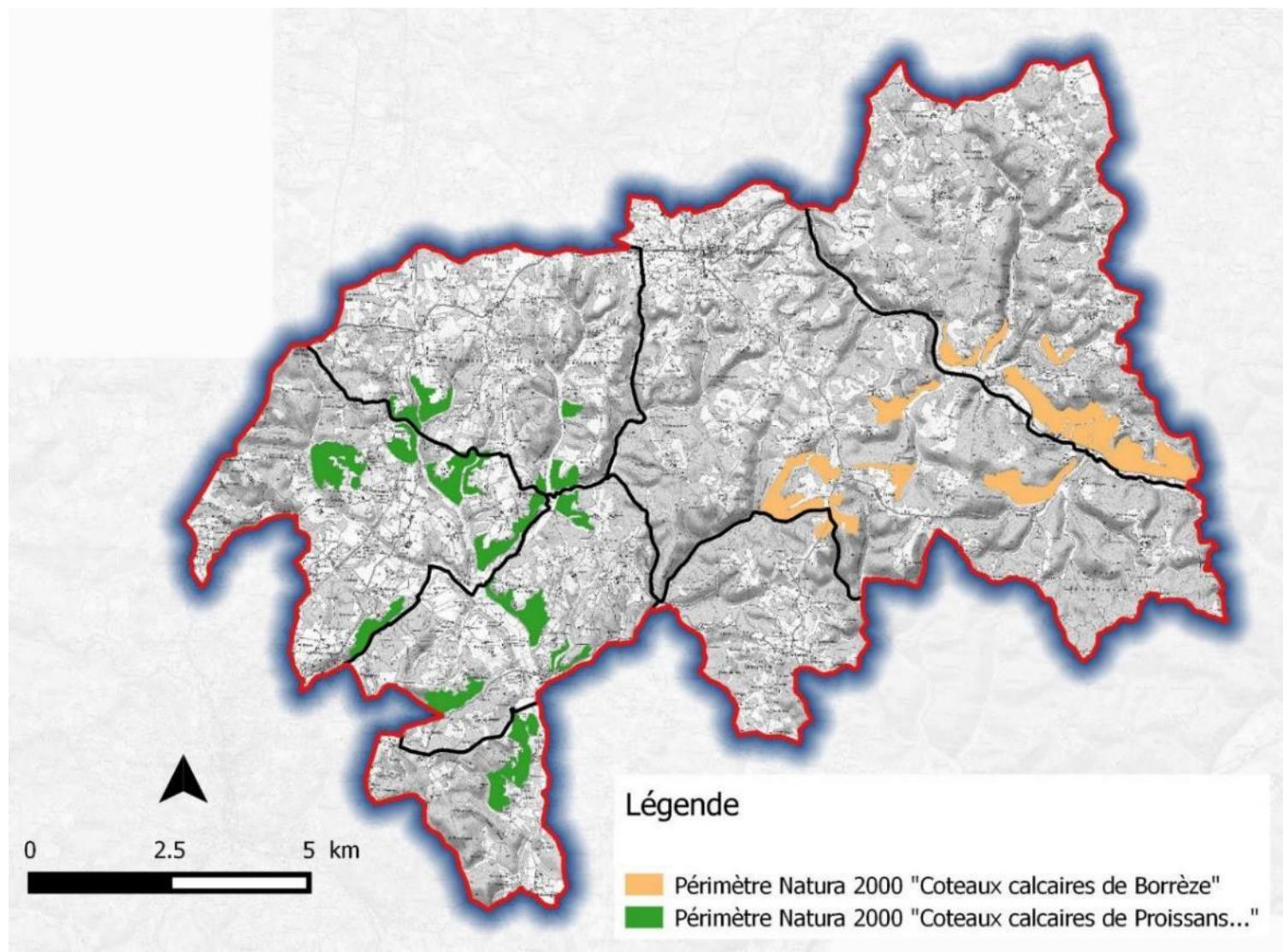

# Périmètre : Zoom sur Borrèze

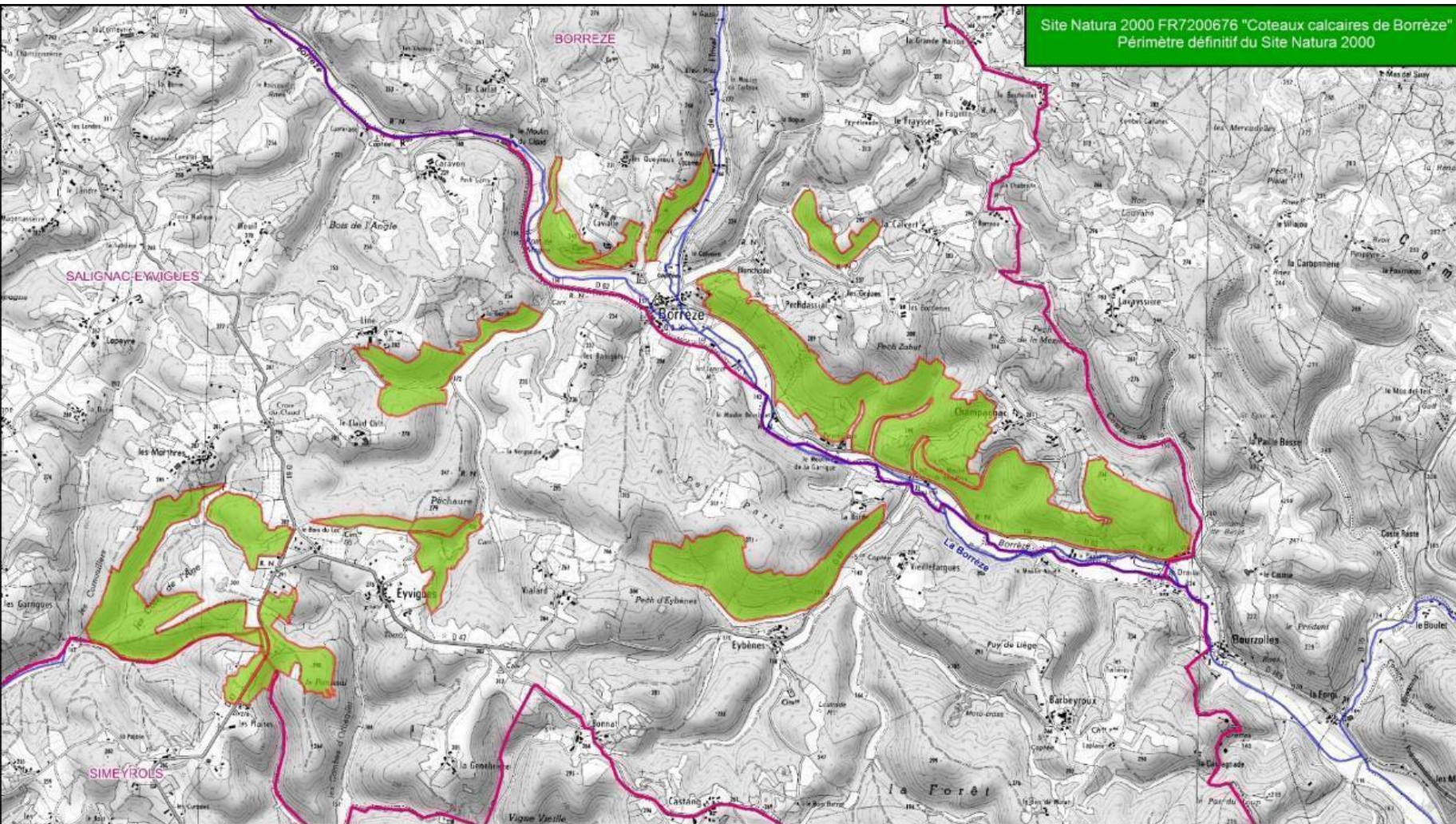

- 3 Communes
  - Borrèze,
  - Salignac-Eyvigues,
  - Simeyrols
- Surface : 415,15 ha



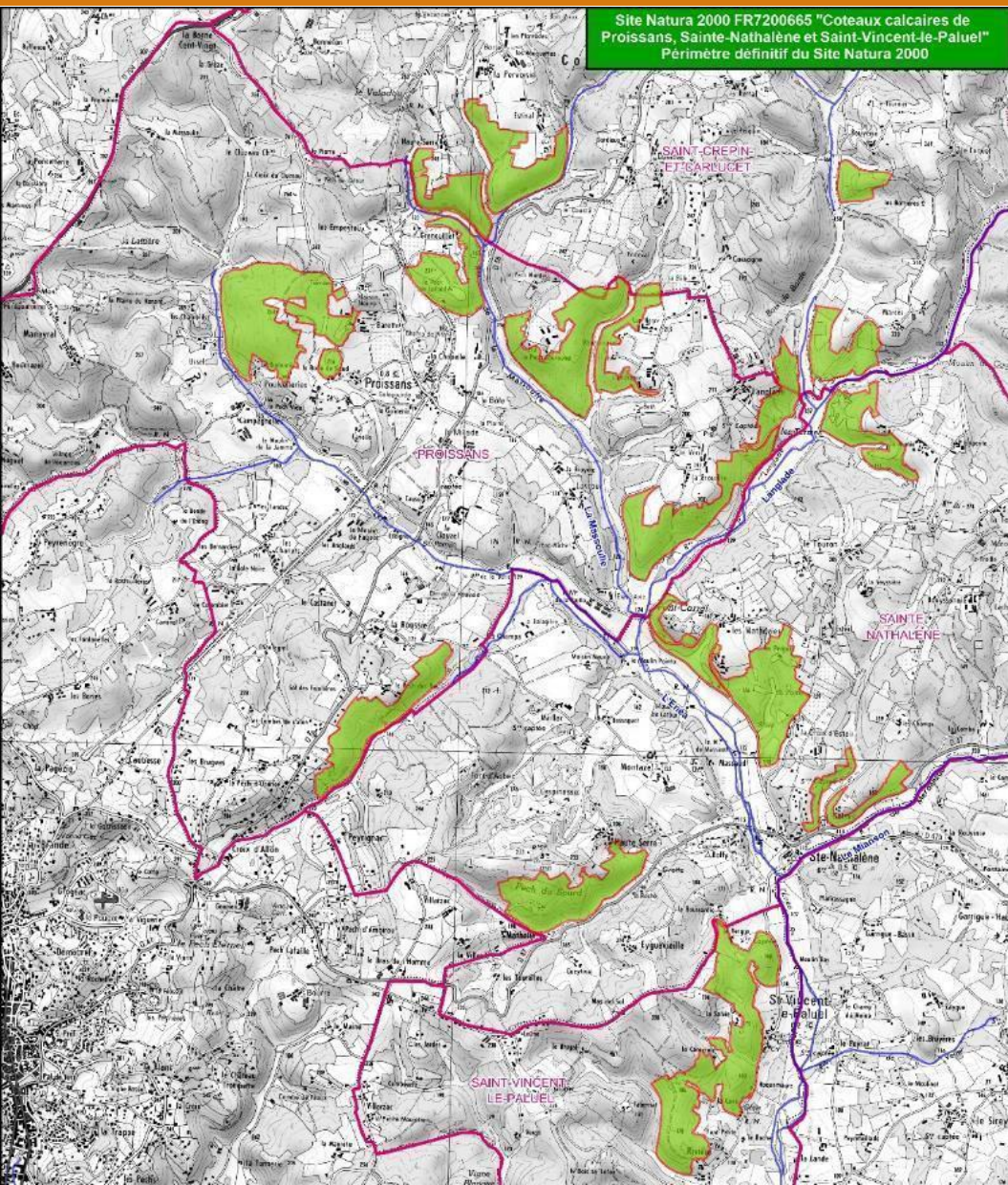

# Périmètre : Zoom sur Proissans

- 4 Communes
  - Proissans
  - Sainte-Nathalène
  - Saint-Vincent-le-Paluel
  - Saint-Crépin-et-Carlucet
- Surface : 427,34 ha



# Enjeux sur les sites

Site des coteaux calcaires de Borrèze : **5 HIC**



Pelouse sèche



Lande à Genévriers



Lande à Buis

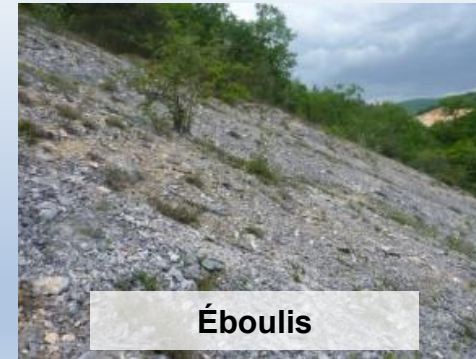

Éboulis



Hêtraies

Site des coteaux calcaires de Proissans, Sainte-Nathalène et Saint-Vincent-le-Paluel : **3 HIC**



Pelouse sèche



Chênaie verte

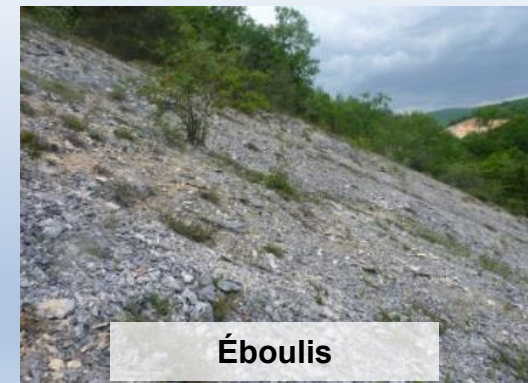

Éboulis

# Enjeux sur les sites

- Plusieurs Espèces d'Intérêt Communautaire
  - Chauves-souris (Chiroptères)
  - Damier de la Succise
  - Azuré du Serpolet
- Autres enjeux liés aux milieux / habitats naturels et aux espèces :
  - Reconquête paysagère (espaces en déprises)
  - Flore/Faune (espèces protégées ou patrimoniales)

**Enjeux liés à la présence de coteaux calcaires**





Coteaux calcaires de Borrèze

Coteaux calcaires de Proissans, Sainte-Nathalène et Saint-Vincent-le-Paluel

# **DÉSIGNATION DE LA COLLECTIVITÉ PORTEUSE DE L'ANIMATION DES SITES POUR LA PÉRIODE 2026-2029**

# Historique de l'animation

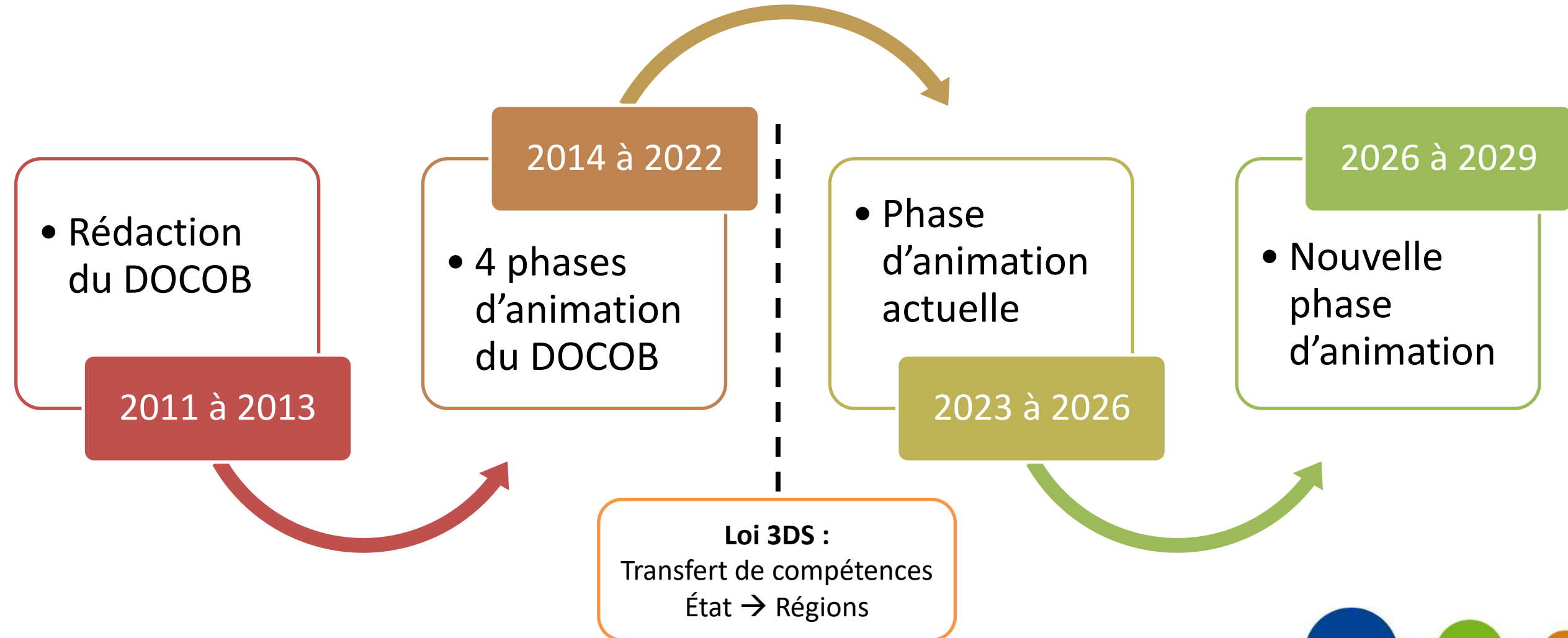



Coteaux calcaires de Borrèze

Coteaux calcaires de Proissans, Sainte-Nathalène et Saint-Vincent-le-Paluel

# **DÉSIGNATION DE LA PRÉSIDENTE DES COPIL**



Coteaux calcaires de Borrèze

Coteaux calcaires de Proissans, Sainte-Nathalène et Saint-Vincent-le-Paluel

# **BILAN DE L'ANIMATION 2025-2026**

# Bulletin d'information : Natur'Actu

**NATUR'ACTU** N°1 - janvier 2025

Conservatoire d'espaces naturels Nouvelle-Aquitaine

NATURA 2000

## Coteaux calcaires de Borrèze [Dordogne]

**Édito**

Le réseau Natura 2000 a fié ses 30 ans en 2022 et contribue par son approche contractuelle et volontaire à renforcer la prise en compte de la biodiversité dans les politiques publiques, le tout dans un esprit de conciliation entre préservation de la Nature et activités humaines.

La loi 3DS (Différenciation, Décentralisation, Déconcentration et simplification) adoptée en 2022 a apporté un changement majeur dans le pilotage des sites Natura 2000. Ainsi, depuis le 1<sup>er</sup> janvier 2023, la compétence Natura 2000 est partagée entre l'Etat et les Régions.

La Région Nouvelle-Aquitaine pilote désormais la gestion des sites Natura 2000 terrestres de son territoire. Elle est d'une part cofinancé et d'autre part autorité de gestion des financements européens dédiés aux opérations Natura 2000 (animation, contrats, etc.).

La Région souhaite maintenir la continuité dans la gestion des sites Natura 2000. Ainsi, le Conservatoire d'espaces naturels de Nouvelle-Aquitaine poursuit sa mission d'animation du site des Coteaux calcaires de Borrèze qu'il assure depuis de nombreuses années.

Le site des Coteaux calcaires de Borrèze présente une superbe série de coteaux calcaires avec des ensembles de pelouses sèches d'une grande richesse pour la faune et la flore. Ce bulletin d'information est le premier du site. Il met l'accent sur le travail fait avec les acteurs locaux pour faire vivre et pour préserver le site. Nous espérons qu'il vous aidera à mieux comprendre le fonctionnement de Natura 2000, et vous apportera une meilleure connaissance de la nature extraordinaire de ce site. Et pour tout le reste, n'hésitez pas à nous contacter. Bonne lecture !

Cyrille Gouat Animateur du site

- Nom du site : Coteaux calcaires de Borrèze
- Code du site : FR 7200676
- Localisation : Borrèze, Salignac-Eyvigues, Simeyrois
- Surface : 415 hectares
- Habitats : 5 habitats d'intérêt européen
- Espèce : 1 espèce d'intérêt européen

### Des travaux pour le Lézard ocellé

Les coteaux de Borrèze accueillent un hôte rare et farouche, magnifique mais menacé : le Lézard ocellé. Avec une taille pouvant atteindre 75 cm du museau au bout de la queue, c'est le plus gros lézard européen ! S'il peut faire une série de tâches bleues sur les flancs, appelées ocellées, qui lui ont donné son nom. Il affectionne tout particulièrement les zones ouvertes à la végétation rase, comme les pelouses des coteaux. En revanche, un trop fort embroussaillage lui déplaît. C'est pourquoi des travaux de débroussaillage ont été entrepris au printemps 2023, pour lui offrir des milieux favorables. Il ne reste plus qu'à ouvrir l'œil, pour savoir s'il en fera son logis !

### Borrèze

du territoire, l'AFPL de Borrèze, qui œuvre depuis plusieurs années pour le territoire, profitant à la préservation du site Natura 2000.

**Quels sont les avantages de Natura 2000 pour une association comme la vôtre ? Et l'inverse ?**

Une partie des surfaces couvertes par l'AFPL est située en site Natura 2000 animé par le CEN. Ce classement permet une bonne surveillance de la faune et de la flore dont Borrèze est pour certains éléments un véritable conservatoire. Ceci devrait éviter la fermeture de zones à enjeux prioritaires de conservation. Natura 2000 permet d'obtenir des subventions significatives pour les bergers/éleveurs, rémunérant leurs prestations de pâturage sur les zones classées.

**Quelles difficultés rencontrez-vous ?**

Les difficultés pour l'AFPL viennent essentiellement du manque de financement et de la faible participation des bénévoles propriétaires adhérents. Les propriétaires sont satisfaits de voir les troupeaux à l'œuvre, mais n'y a pas assez de bêtes pour passer utilement partout. Souhaitons que la motivation revienne.

**Avez-vous des projets particuliers dans les temps à venir ?**

Les projets pour l'AFPL tiennent en quelques mots : plus de participation, plus de financement, plus d'éleveur s'adossant à l'AFPL. Une lueur d'espoir, pour 2024/25... et la suite, vient de l'éligibilité récente des AFPL aux MAEC (Mesures agro-environnementales et climatiques). Nous avons déclaré 32 ha qui pourraient être subventionnés en site des espaces Natura 2000, mais pour l'instant le dossier est à l'étude.

En complément du pâturage des troupeaux, nous prévoyons du débroussaillage mécanique (coût 600 € l'hectare) et du brulage contrôlé (mise en place de coupes feux) sous l'égide des Sapeurs-Pompiers de Sarlat, travaux réalisés à partir de septembre 2024 afin de préserver flore et faune de nos coteaux.

Président de l'association, d'avoir répondu à nos questions.

### Sanctuaire de

éboulis, pelouses calcaires, landes à Genévriers ou à l'Euophorbe de Séguier, la Laitue vivace, le Lin de la Spirée à feuilles de millepertuis...

la Succise et l'Azuré du serpolet qui sont protégés, et la rare en Dordogne, qui se trouve habituellement plutôt à l'Alouette lulu, l'Engoulevent d'Europe, le Grand-Duc

© Virgini Lauthère

Si ces terrains sont assez pauvres, ils ne semblent pas leur déplaire. Preuve en est leur excellente prolificité : avec un taux proche des 100 %, cela signifie qu'on compte en moyenne près d'une naissance par brebis. Pour autant le pastoralisme sur ces coteaux abrupts n'est pas une mince affaire : il demande chaque année un lourd travail d'installation de kilomètres de clôtures. Les aides financières apportées par Natura 2000 sont ainsi essentielles pour faire perdurer ces pratiques séculaires.

L'existence de l'AFPL est également cruciale : en procurant aux éleveurs des terrains à pâturer, elles permettent à la ferme d'être autonome en fourrage. Le foin récolté sur les prairies naturelles est ainsi réservé pour le cœur de l'hiver.

La ferme est bien ancrée dans son territoire, et si l'alimentation des animaux est locale, les débouchés le sont aussi. Les produits de la ferme sont exclusivement vendus en circuit court, dans un rayon de 30 km, voire directement à la ferme. Alors si une envie de fromage vous prend, n'hésitez pas à passer voir Julie et Vincent !

Alouette d'Europe

Lin de Provence

# Sites internet

[www.coteaux-calcaires-borreze.fr](http://www.coteaux-calcaires-borreze.fr)  
[www.coteaux-calcaires-proissans.fr](http://www.coteaux-calcaires-proissans.fr)



[ACCUEIL](#) [NATURA2000](#) [LE SITE](#) [GESTION DU SITE](#) [INCIDENCE](#) [CONTACTEZ-NOUS](#) [TÉLÉCHARGEMENTS](#)

## Coteaux calcaires de Borrèze

Site Natura 2000 FR7200676

[Voir sur le site INPN](#)



- Nouveaux sites créés en 2022

VOIR L'EMPRISE DU SITE

Cartographie dynamique de l'emprise du site Natura 2000

[DECOURVIR](#)



# Documents de communication

- Création de 2 plaquettes par site en 2022

Site Natura 2000  
Coteaux calcaires de  
Proissans, Sainte-Nathalène  
et Saint-Vincent-le-Paluel

427 hectares  
4 communes concernées  
3 habitats d'intérêt européen

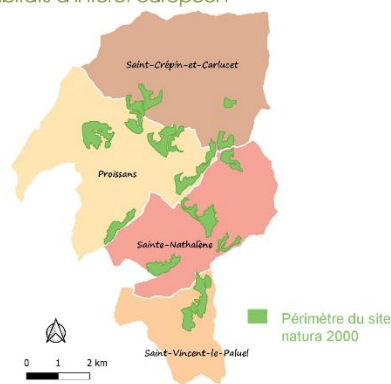

## Natura 2000, qu'est-ce que c'est ?

Le réseau Natura 2000 est un ensemble de sites européens, désignés pour la rareté ou la fragilité des habitats naturels et des espèces animales et végétales qui s'y trouvent. Natura 2000 a pour vocation la conservation de ce patrimoine naturel en valorisant les usages locaux qui ont contribué au maintien de cette biodiversité.

Iberis Amara © Matthieu Duffau



## Favoriser l'ouverture des milieux

Les coteaux calcaires sont aujourd'hui soumis à la déprise agricole entraînant un embroussaillage progressif des milieux ouverts comme les pelouses sèches. Ce phénomène entraîne la disparition des espèces de faune et de flore spécifiques à ces milieux.

Un des enjeux majeurs du site Natura 2000 est de préserver ces habitats naturels en mettant en place des actions de gestion favorisant la réouverture des milieux, puis leur entretien.

## Pastoralisme et gestion d'espaces naturels

Le pastoralisme est un atout pour la gestion des milieux sensibles tels que les pelouses sèches. Les animaux pâturent et entretiennent un milieu où il est difficile de faire un entretien mécanique.

Ainsi un pâturage par des ovins lorsqu'il est adapté permet d'éviter l'enfrichement et de conserver les milieux ouverts où les enjeux de préservation de la biodiversité sont importants.

## Le patrimoine naturel

Les coteaux calcaires du secteur sont constitués d'une mosaïque de milieux naturels parmi lesquels on retrouve des forêts de chênes verts, des pelouses sèches, ... Ces milieux reconnues comme rares au niveau européen abritent une faune et une flore remarquables comme l'Aster amelle, la Leuzée à Cônes, l'Iberis amer, ...



Azuré du Serpolet © Matthieu Duffau



# Fête de l'AFPL de Borrèze

15 novembre 2025, Borrèze

## La flore des Coteaux de Borrèze



**Crapaudine de Guillon**  
*Sideritis hyssopifolia subsp. guillonii*



**Orchis guerrier**  
*Orchis militaris*



**Leuzée conifère**  
*Rhaponcticum coniferum*



**Argyrolobe de Zanon**  
*Argyrolobium zanonii*



**Linaire couchée**  
*Linaria supina*



**Céphalanthère rouge**  
*Cephalanthera rubra*



**Mercuriale de Huet**  
*Mercurialis huetii*



**Lin de Provence**  
*Linum provinciale*



**Inule des montagnes**  
*Inula montana*



**Liseron de Biscaye**  
*Convolvulus cantabrica*



**Ibérède amère**  
*Iberis amara*



**Phalangère à fleur de lis**  
*Anthericum liliago*

## La faune des Coteaux de Borrèze



**Ascalaphe soufré**  
*Libelloides coccajus*



**Engoulevent d'Europe**  
*Caprimulgus europaeus*



**Azuré du Serpolet**  
*Phengaris arion*



**Criquet bariolé**  
*Arcyptera fusca*



**Zygène du Panicaut**  
*Zygaena sarpedon*



**Grande Coronide**  
*Satyrus ferula*



**Pie-grièche écorcheur**  
*Lanius collurio*



**Le Flambé**  
*Iphiclides podalirius*



**Lézard ocellé**  
*Timon lepidus*



**Empuse commune**  
*Empusa pennata*

→ Sensibilisation et information sur les actions



# Animations Nature

17 mai 2025, Borrèze



→ Reconnaissance flore et faune des coteaux





## Appel à projet Région : Contrats Natura 2000

- Pas d'appel à projet en 2024
  - Nouvel AAP : 15 janvier → 31 mars 2025
  - **2 projets** sur site Coteaux calcaires de Borrèze
  - AAP 2026 : novembre 2025 → 15 janvier 2026
- 

# Contrat Natura 2000 – AFPL de Borrèze



Contrat Natura 2000 - AFPL de Borrèze

Localisation des actions

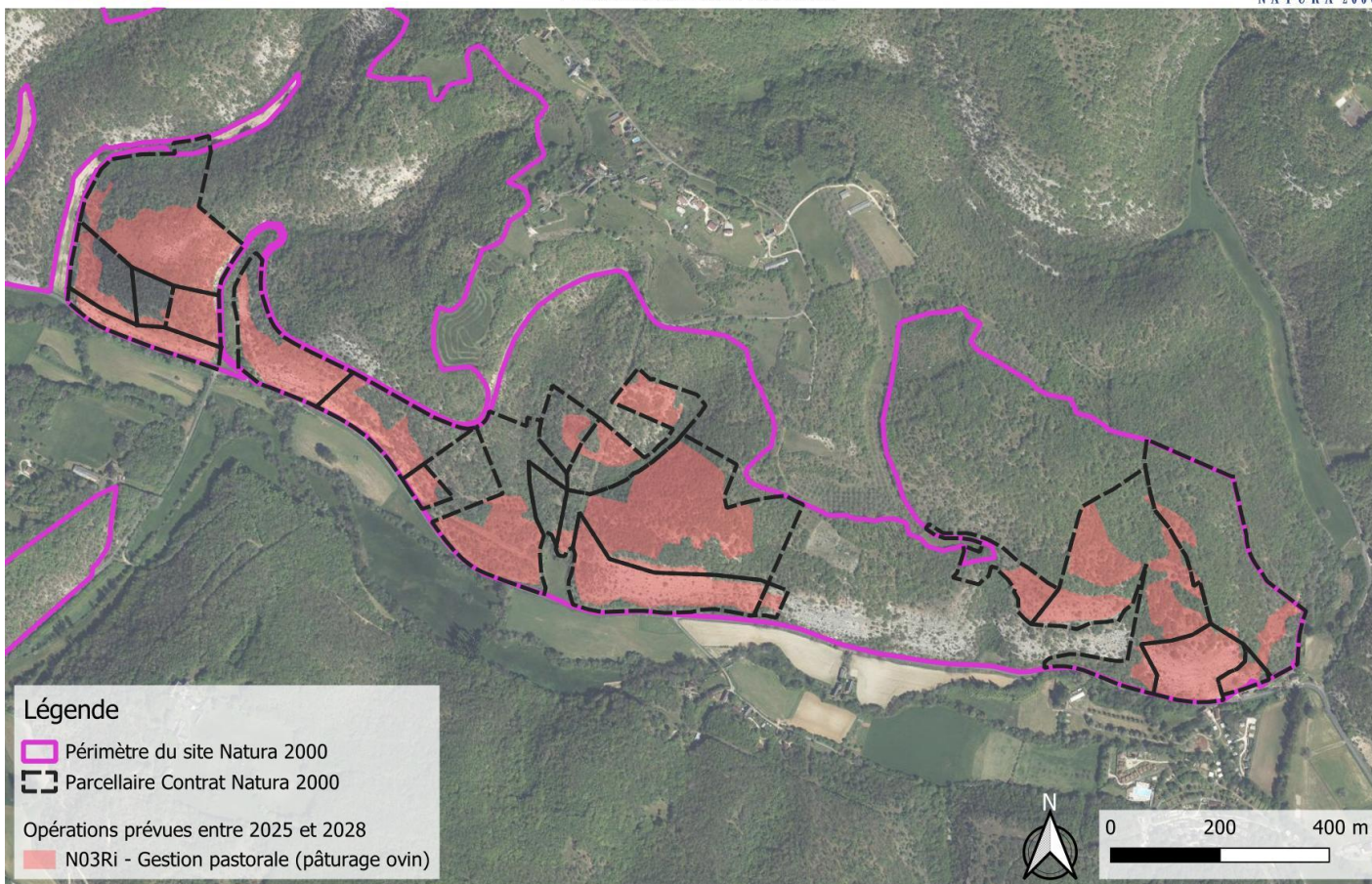

= 3<sup>ème</sup> contrat porté par AFPL

- 18 parcelles (propriétaires adhérents à l'AFPL)
- **Surface d'intervention** : 23 ha
- **Durée** : 2025 – 2028
- **Objet** : Gestion pastorale d'habitats d'intérêt communautaires sur les Coteaux de Borrèze

→ Pâturage ovin par Vincent Laulhère



# Contrat Natura 2000 – CEN NA



Projet de Contrat Natura 2000 - Parcelles CEN NA

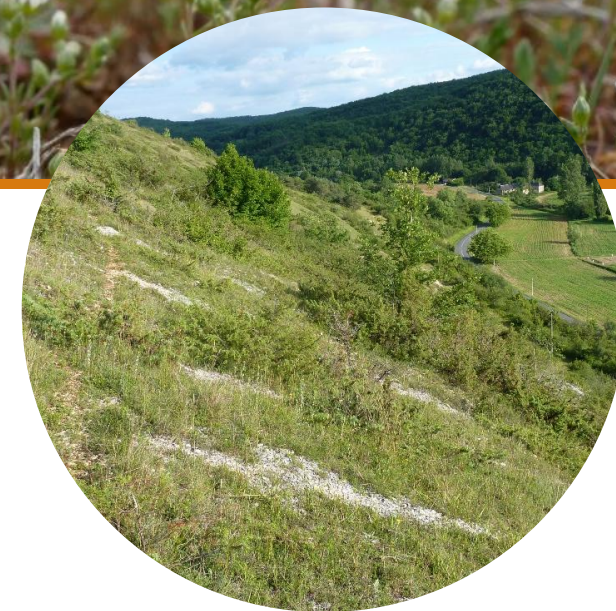

- 2 parcelles (acquises par CEN en 2023)
- **Surface d'intervention** : 8 ha
- **Durée** : 2026 – 2028
- **Objet** : Restauration et entretien de pelouses calcaires et habitats associés sur les coteaux de Borrèze

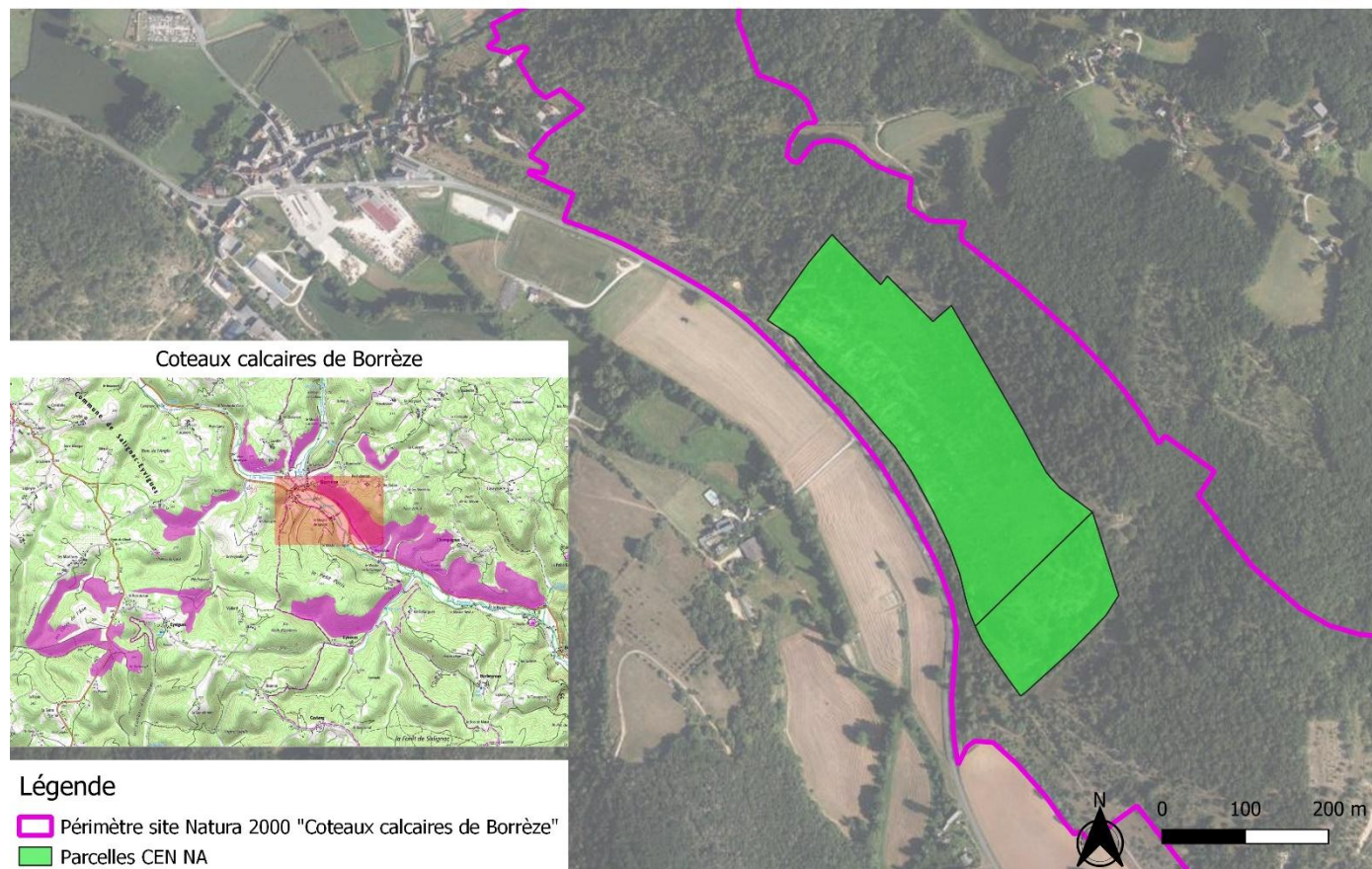

# Contrat Natura 2000 – CEN NA



Précédent contrat porté par l'ancien propriétaire :

- Pose de clôtures
- Pâturage



# Contrat Natura 2000 – CEN NA

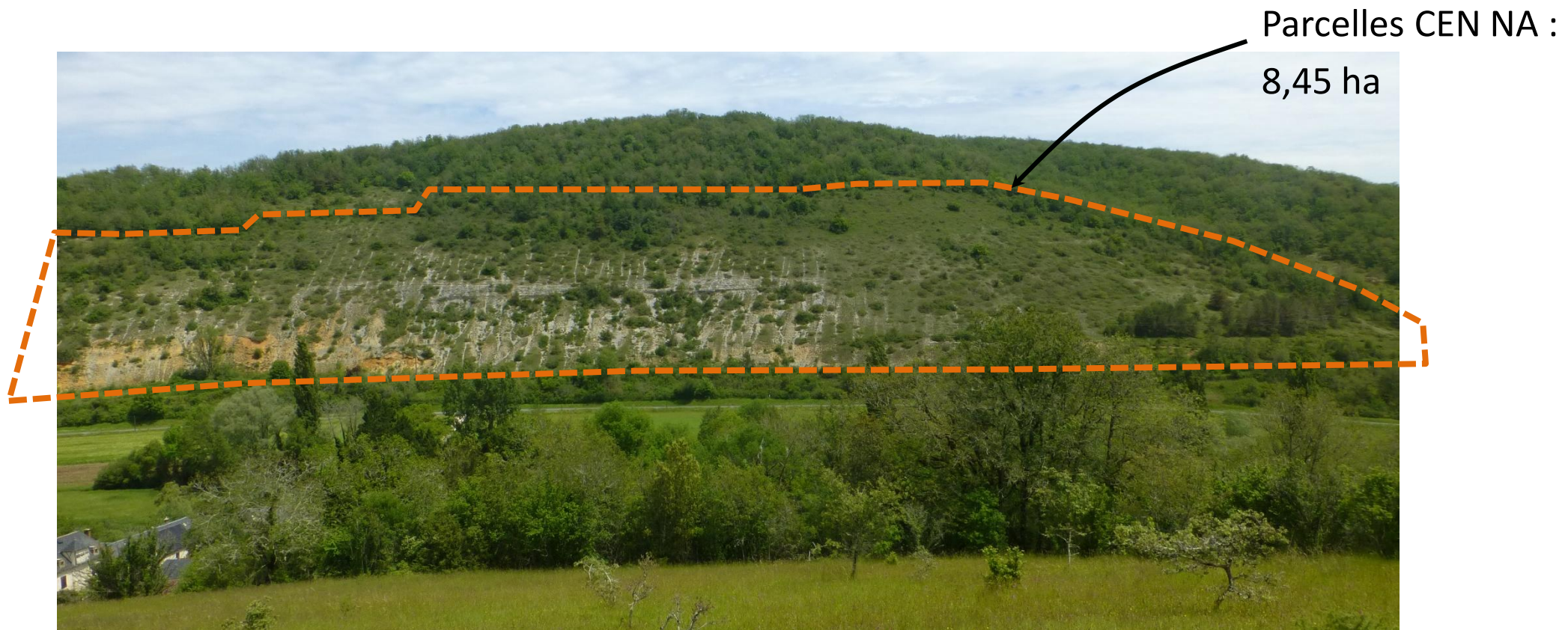

# Contrat Natura 2000 – CEN NA

Restauration :  
débroussaillage  
lourd

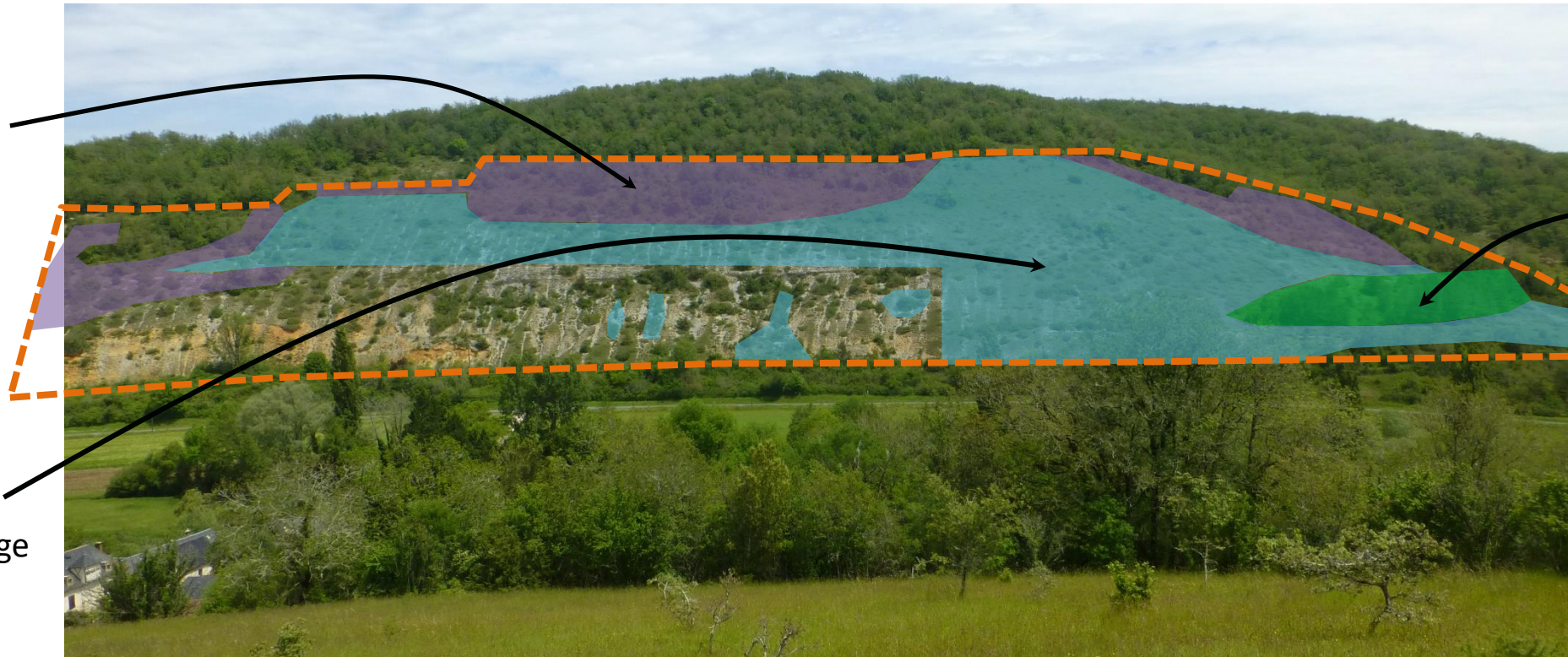

Restauration :  
bûcheronnage  
des pins

Ouverture :  
débroussaillage  
léger





# Contrat Natura 2000 – CEN NA

## Bûcheronnage des pins



→ Quelle valorisation des rémanents ?

- Bûches
- Broyat

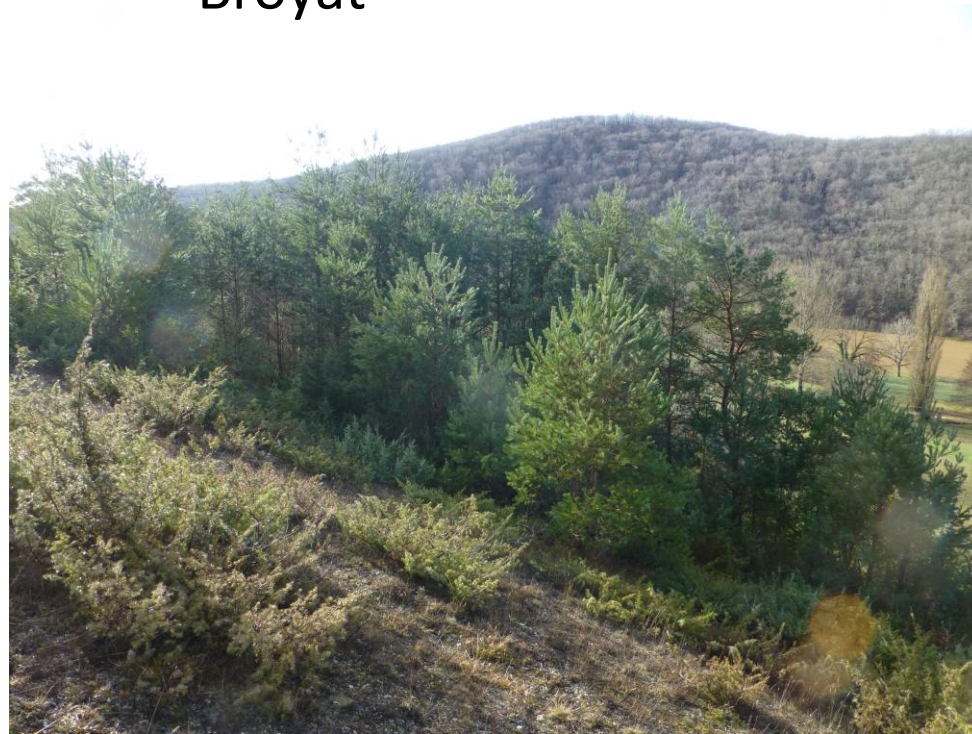

# Contrat Natura 2000 – CEN NA

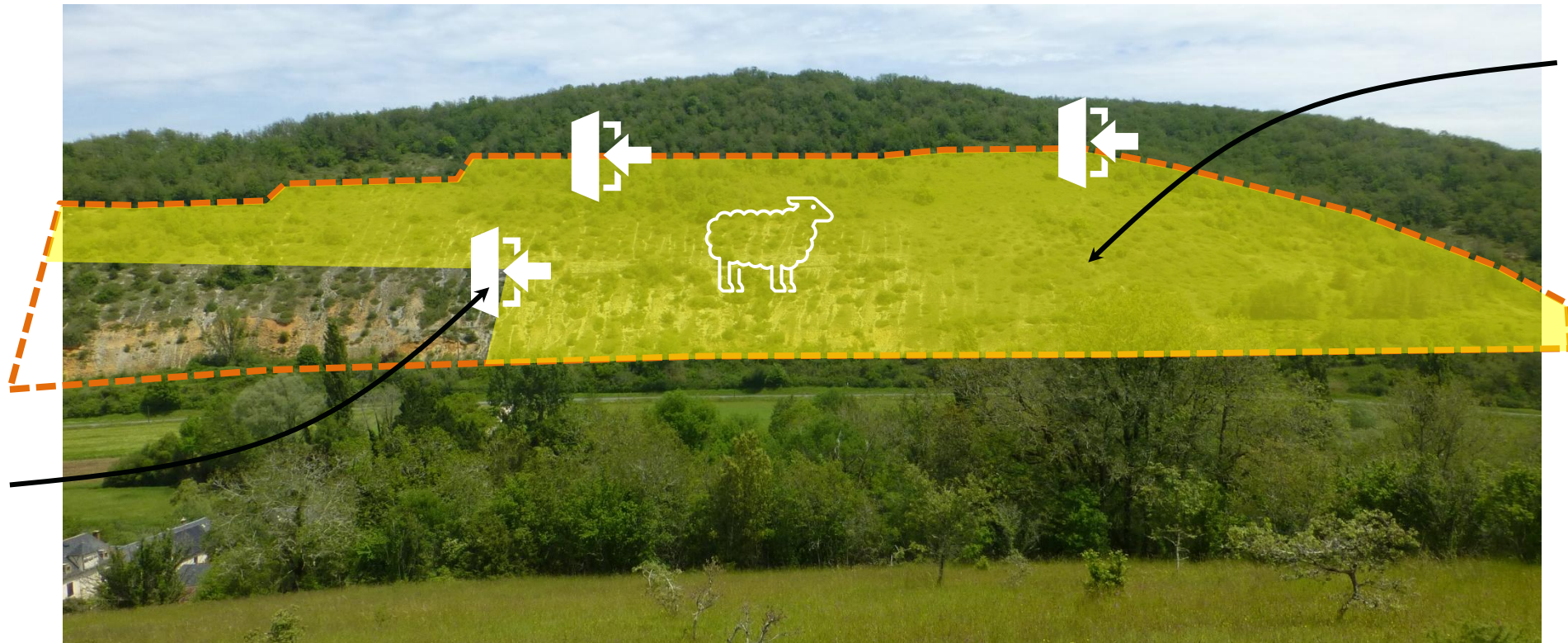

Pâturage ovin

Création de portes dans la clôture



# Contrat Natura 2000 – Instruction

## I. AAP Contrats 2026

### 5. Etapes de vie d'un dossier

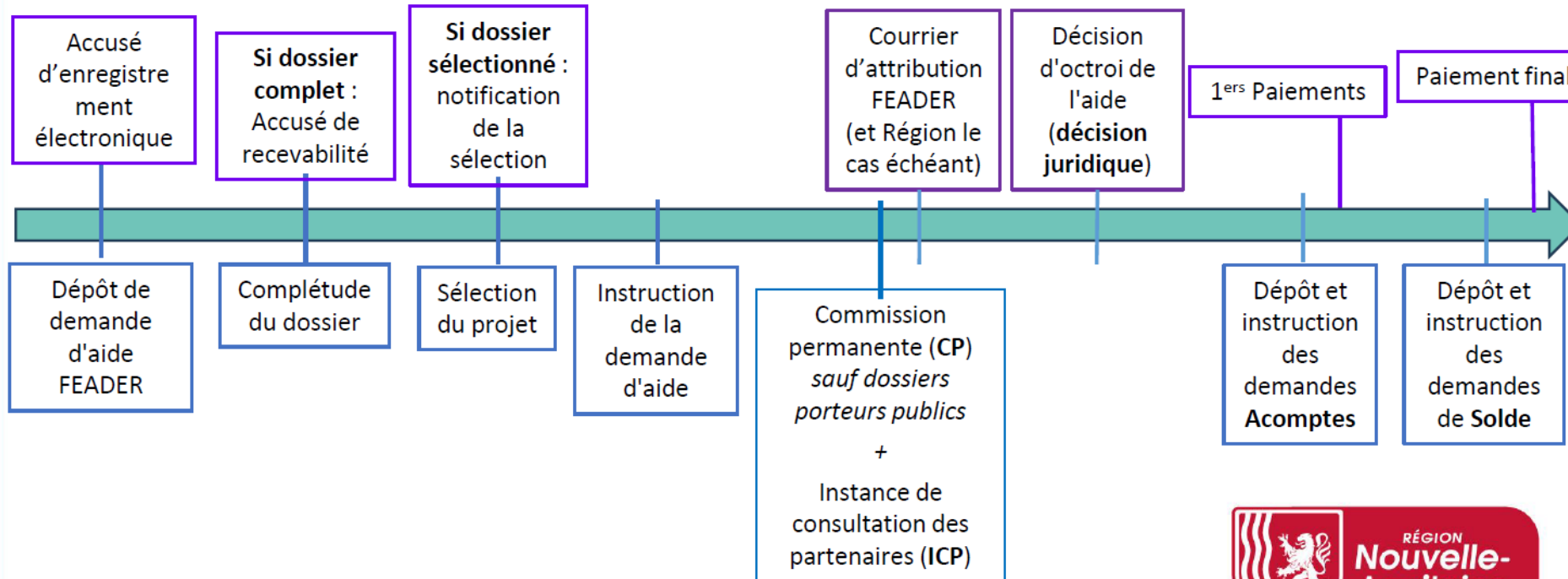



## Suivi des contrats Natura 2000

→ Rôle de l'animateur :

Appui et aide à la mise en œuvre technique, suivi technique, administratif et financier



# Suivi contrat Natura 2000 – AFPL de Borrèze

2025

Période de pâturage

20 août  
↓  
10 octobre

Durée

Env. 50 jours

Cheptel

60 brebis

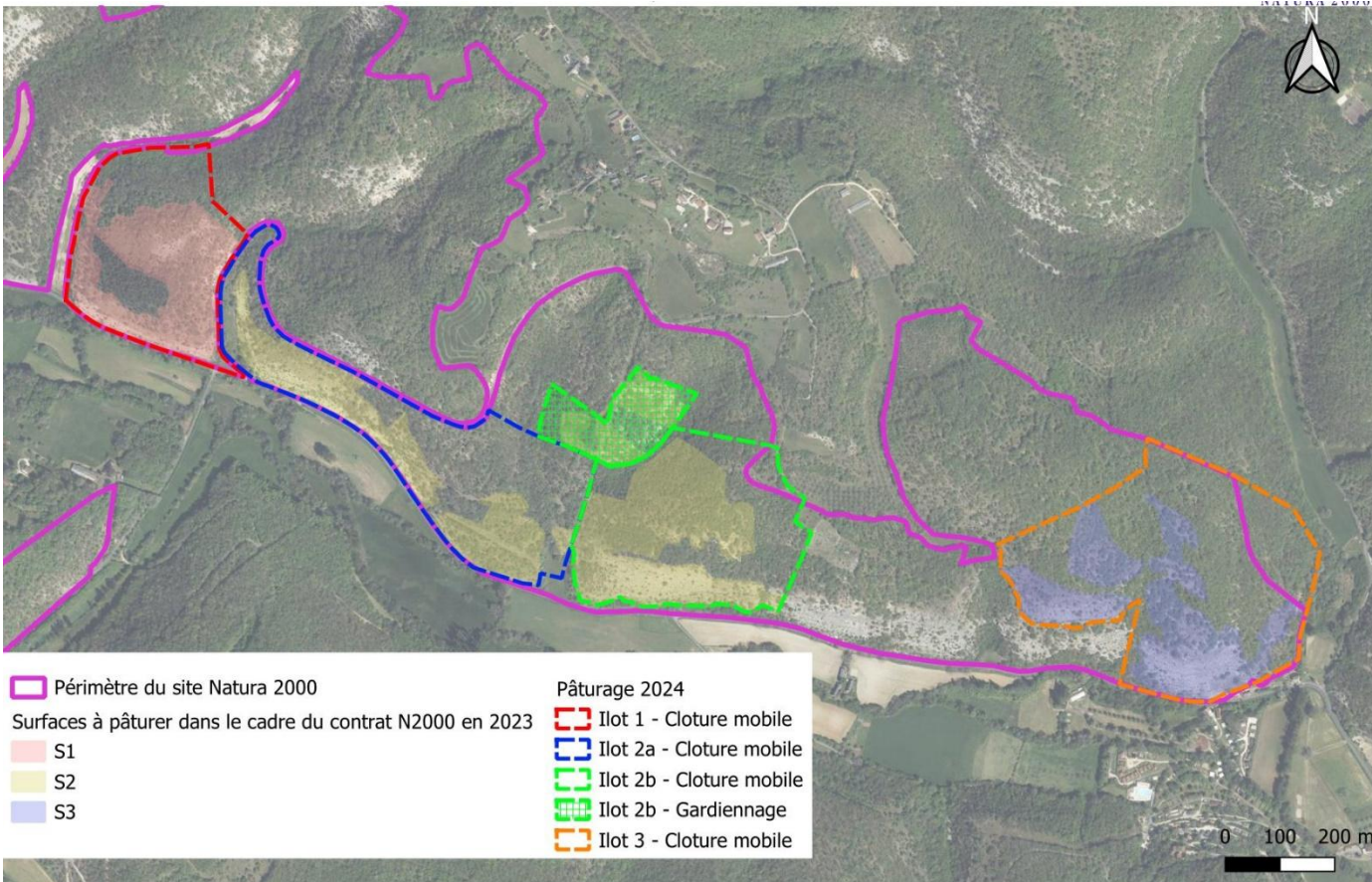



## Suivi contrat Natura 2000 – AFPL de Borrèze

→ Conditions de paiement du contrat :

- Minimum 30 % de dépenses pour 1<sup>er</sup> acompte
- Maximum 2 demandes de paiement + solde

Problèmes :

- Contrat sur 4 ans : environ 25 % de dépenses par an
- Retard avec le fournisseur pour clôtures



# Evaluation des incidences

**Janvier 2026** : Extension d'un camping (régularisation de 2012)  
→ destruction HIC  
(instruction en cours...)

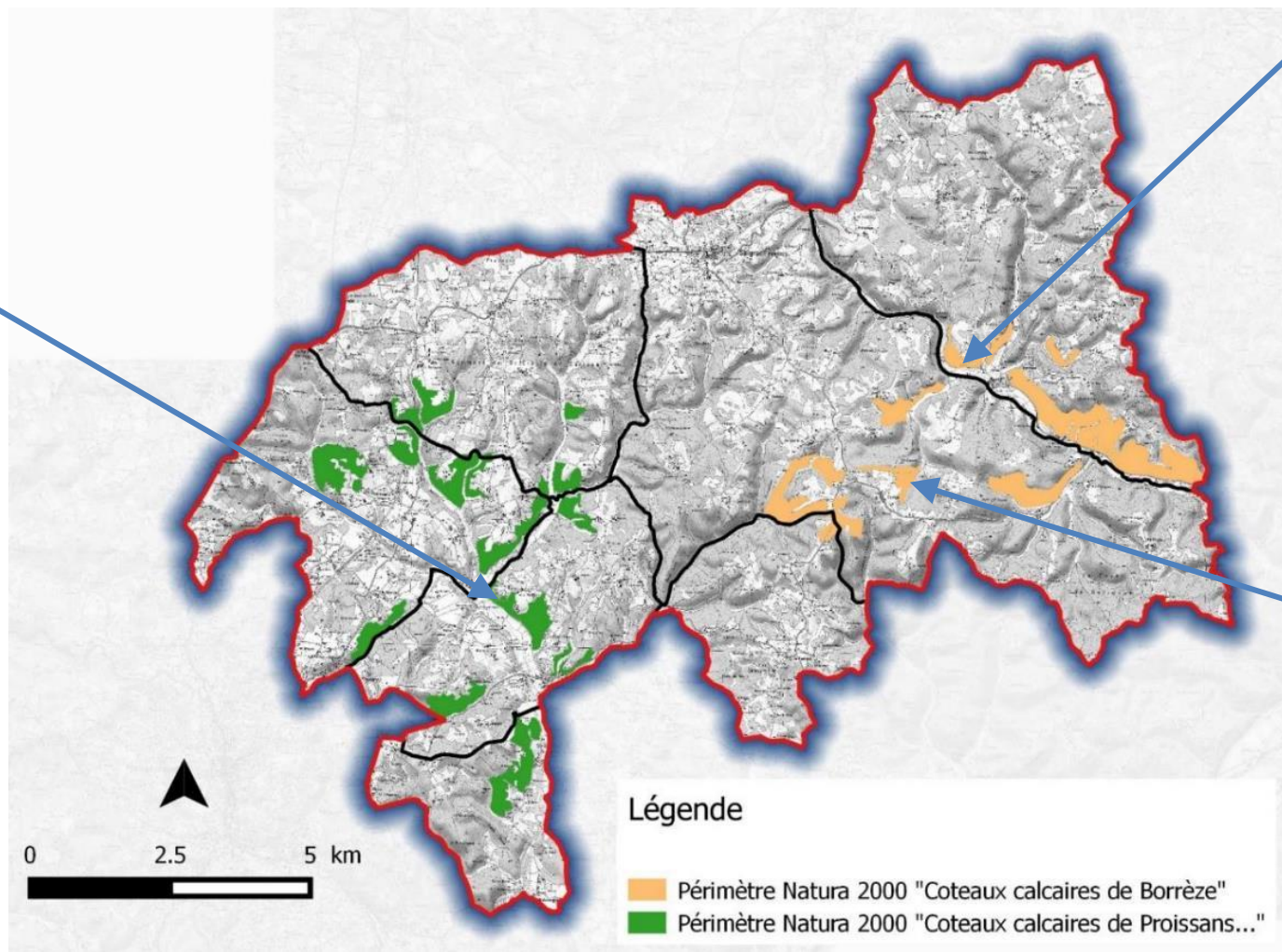

**Février 2026** : Extension carrière Borrèze  
→ Visite sur site  
→ Mesures d'accompagnement

**Mai 2026** : Randonnée marche/ VTT (non soumis à évaluation)  
→ adaptation du tracé





Coteaux calcaires de Borrèze

Coteaux calcaires de Proissans, Sainte-Nathalène et Saint-Vincent-le-Paluel

# **MESURES AGRO-ENVIRONNEMENTALES ET CLIMATIQUES (MAEC)**



## Cadre général

- **Objectif** : Favoriser la mise en œuvre ou le maintien de **pratiques agricoles favorables à l'environnement**

**MAEC** : Obligations (cahier des charges) / Rémunération

**Financement** : FEADER / État / Agences de l'eau

**Gestion** : DRAAF NA / Région NA



## PAEC VALIDES EN DORDOGNE

### Campagne MAEC 2023

#### LEGENDE

- Villes principales
- PAEC NA\_BD24
- PAEC NA\_DOUB
- PAEC NA\_DROP
- PAEC NA\_GLVL
- PAEC NA\_ISDR
- PAEC NA\_LOTA
- PAEC NA\_PLBV
- PAEC NA\_PLPF
- PAEC NA\_VEZE
- PAEC NA\_ZP24
- PAEC NA\_EL24

OSM Routes et villes

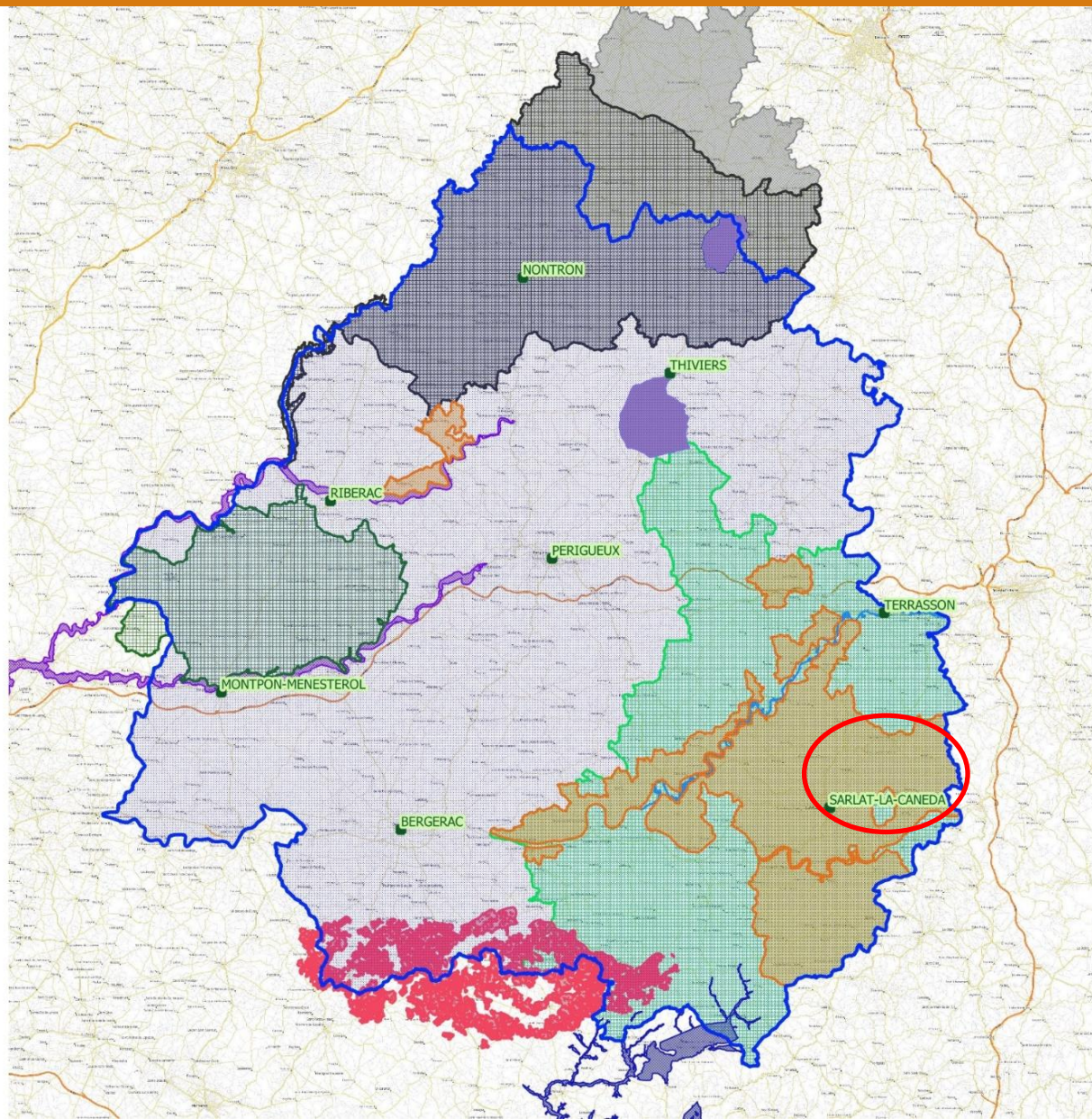

0 10 20 km



Appels à projet 2023,  
2024, 2025:

11 PAEC déposés

3 PAEC sur le site

# PAEC NA\_BD24 :

## *Coteaux calcaires et petites vallées humides en Dordogne*

- **Enjeu** : Biodiversité  
= Fusion de 5 PAEC sur sites N2000
- **Budget demandé vs Enveloppe réservataire**
  - ✓ 2023 : 269 000 € vs 300 000 €
  - ✓ 2024 : 202 000 € vs 200 000 €
  - ✓ 2025 : 180 000 € vs 126 000 €

Opérateur :



Animateurs :



+



# BD24 : Bilan 2023-2025

## Codes MAEC

- CIFF
- CPRA
- ESP2
- ESP3
- ESP4
- MHU2
- OUV2
- IAE1
- IAE3

Surface par mesure en ha



10,01

## Limites

- Communes
- Périmètre PAEC NA\_BD24
- Site Natura 2000 Coteaux calcaires de Borrezè
- Site Natura 2000 Coteaux calcaires de Proissans, Sainte Nathalène et Saint Vincent le Paluel

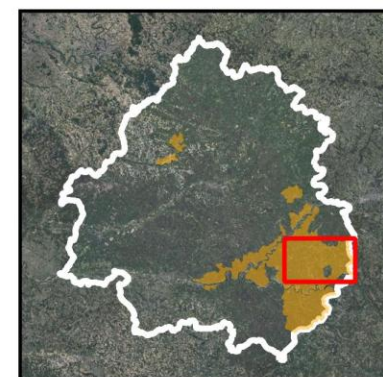
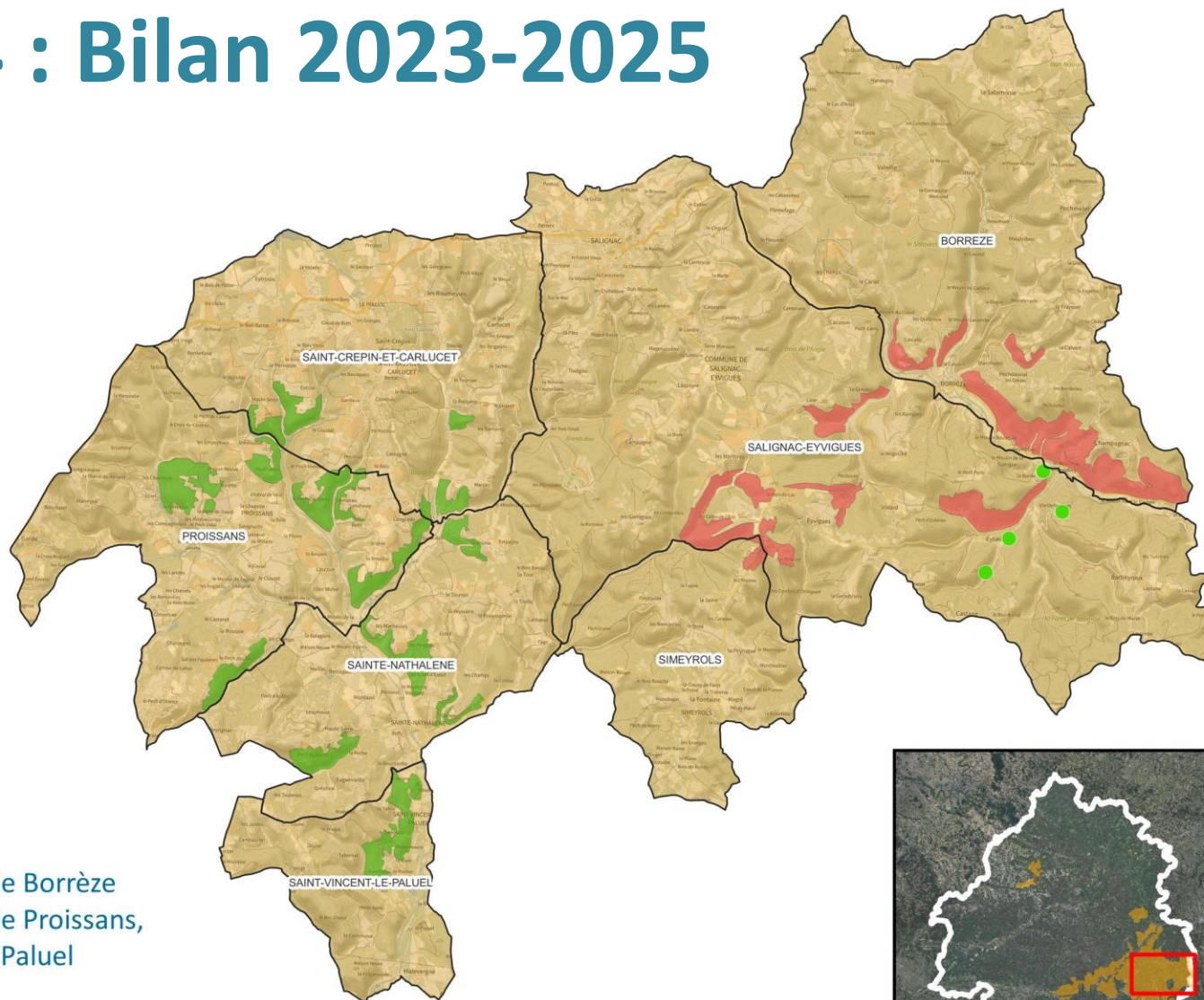

1 diagnostic  
effectué dans  
le secteur



1 exploitation  
engagée en  
2024

10,01 ha en  
retard de fauche

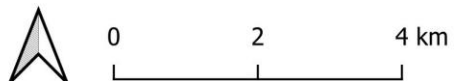

# PAEC NA\_ZP24 :

## *Zone pastorale de Dordogne*

- **Enjeu** : Pastoralisme  
= *Zone pastorale de Dordogne*
- **Budget demandé vs Enveloppe réservataire**
  - 2023 : 3 080 000 € vs 500 000 €
  - 2024 : 1 390 000 € vs 500 000 €
  - 2025 : 285 000 € vs 200 000 €

Opérateur :



Animateur :



### Année d'engagement des parcelles

- 2023
- 2024
- 2025

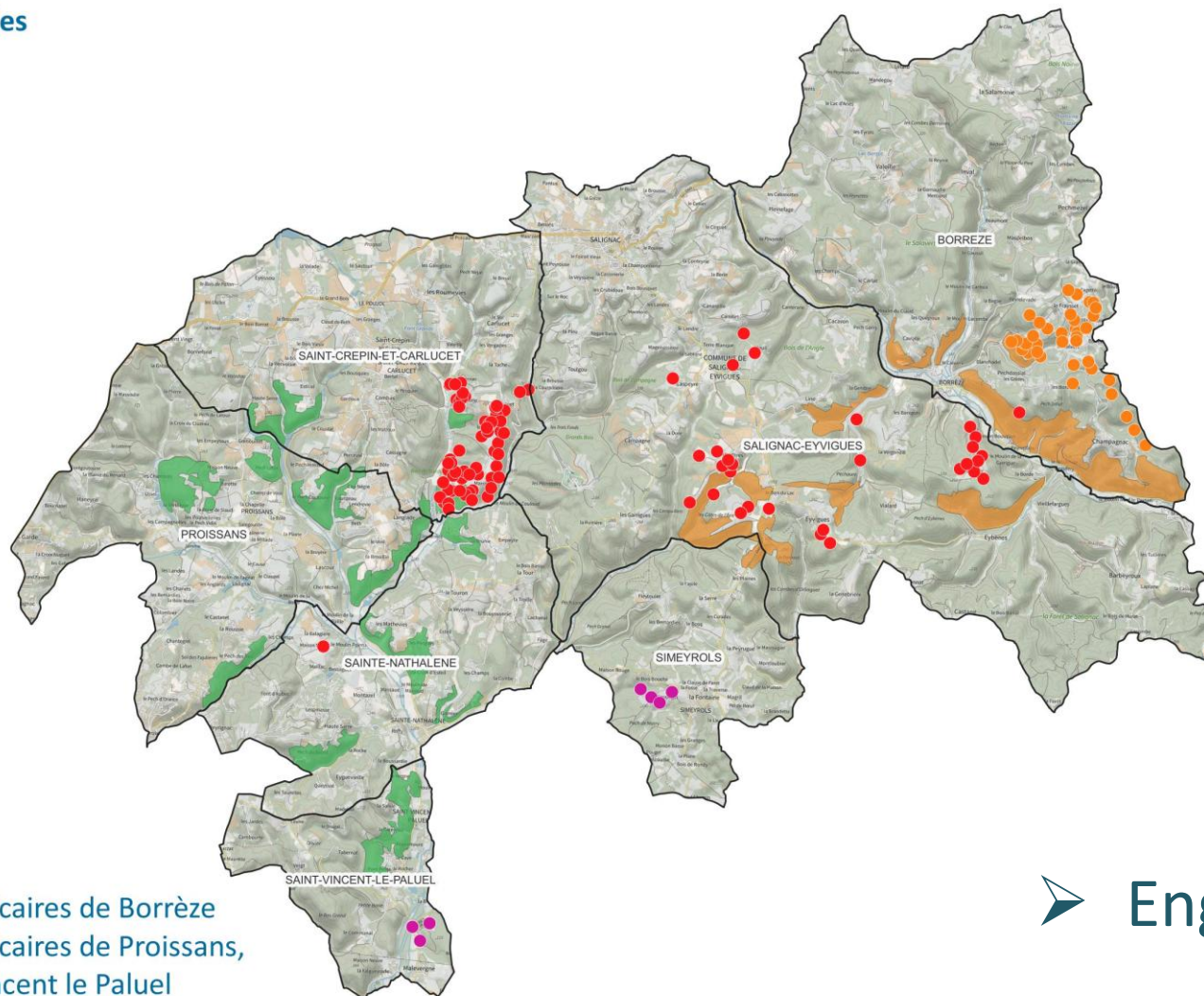
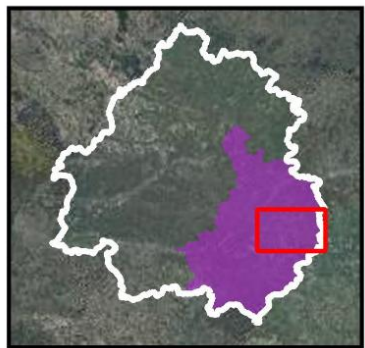

### Limites

- Communes
- Site Natura 2000 Coteaux calcaires de Borrèze
- Site Natura 2000 Coteaux calcaires de Proissans, Sainte Nathalène et Saint Vincent le Paluel

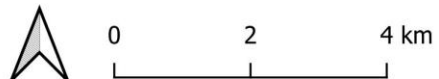

# ZP24 : Bilan 2023-25

➤ Engagements par années



# ZP24 : Bilan 2023-25

## Mesure MAEC engagée

- PRA1
- PRA2
- PRA3
- PRA1 + PRA3
- PRA2 + PRA3

## Surface par mesure en ha

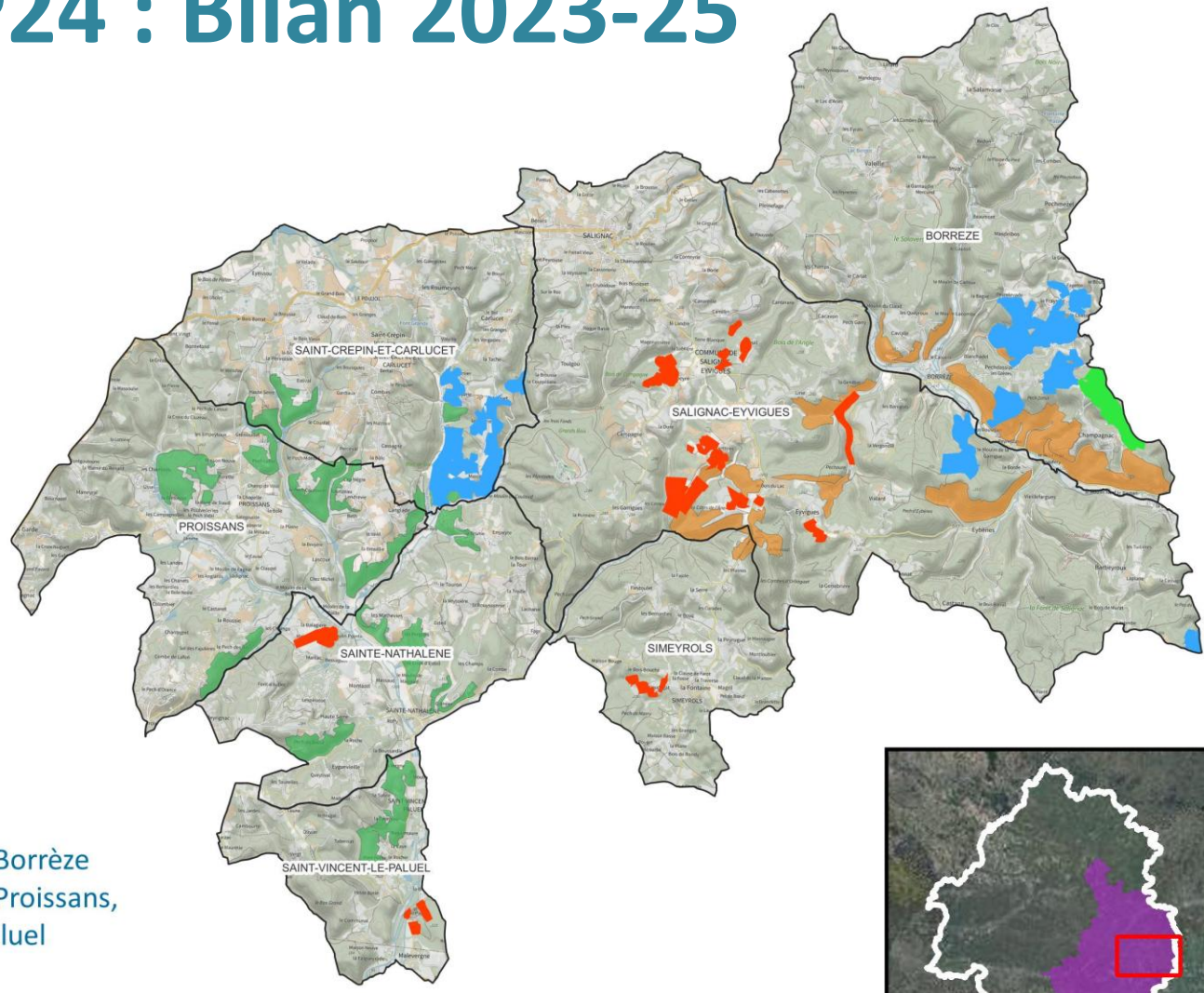
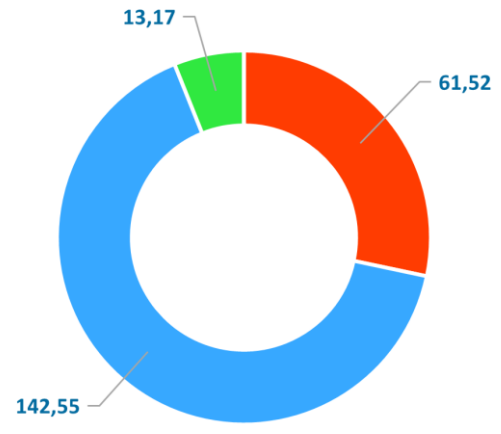

**7 exploitations**  
autour des sites  
Natura 2000  
**= 217 ha**

## Limites

- Communes
- Site Natura 2000 Coteaux calcaires de Borreze
- Site Natura 2000 Coteaux calcaires de Proissans, Sainte Nathalie et Saint Vincent le Paluel

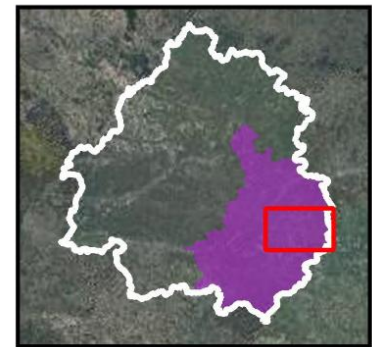
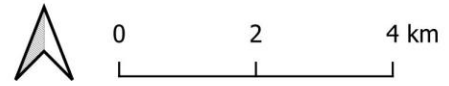

# PAEC NA\_EL24 :

## *Territoire élevage Dordogne*

- **Enjeu** : Élevage et bien-être animal  
= Département de La Dordogne
- **Budget demandé vs Budget réservataire** :
  - 2023 : 1 100 000 €
  - 2024 : 4 022 000 € vs 500 000 €
  - 2025 : 1 500 000 € vs 7 200 000 € sur la région

Opérateur :



Animateur :

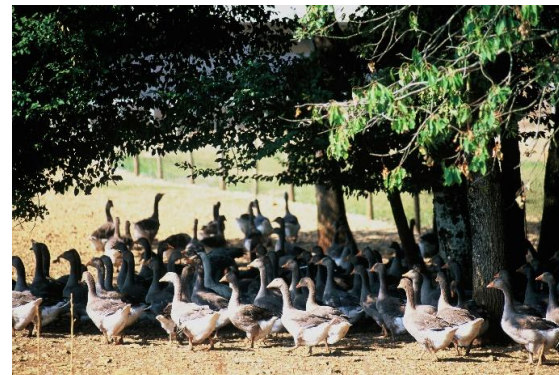

## EL24 : Bilan 2023-25

2023

3 exploitations



38,95 ha  
en HBV2

2024

Aucune exploitation

2025

Aucune exploitation



# MAEC : Perspectives 2026

## *Appel à projet 2026 :*

Code du PAEC	Nombre d'exploitations envisagées à l'échelle du PAEC	Surface ou linéaire envisagée à l'échelle du PAEC	Montant prévisionnel sur 5 ans à l'échelle du PAEC
NA BD24	18	87 ha	58 225 €
NA ZP24	12	575 ha	137 275 €
NA EL24	15	1 200 ha	758 700 €

Engagements sur 3 ans, mesures supprimées

Enveloppes réservataires connues fin avril 2026

Pas de financement de l'animation





Coteaux calcaires de Borrèze

Coteaux calcaires de Proissans, Sainte-Nathalène et Saint-Vincent-le-Paluel

# **AUTRES PROGRAMMES/PROJETS EN LIEN AVEC NATURA 2000**

# Évaluation de l'état de conservation des HIC - CEN NA

- 10/2024 : AAP « Etudes et suivis scientifiques Natura 2000 »
- Projet visant l'évaluation de l'état de conservation de 3 HIC de pelouses sèches
- Objectifs :
  - Permettre l'évaluation de l'état de conservation à l'échelle du site
  - Alimenter les rapportages régionaux et nationaux
- **18 sites Natura 2000** concernés Nouvelle-Aquitaine
- Durée : 3 ans (2025, 2026, 2027)

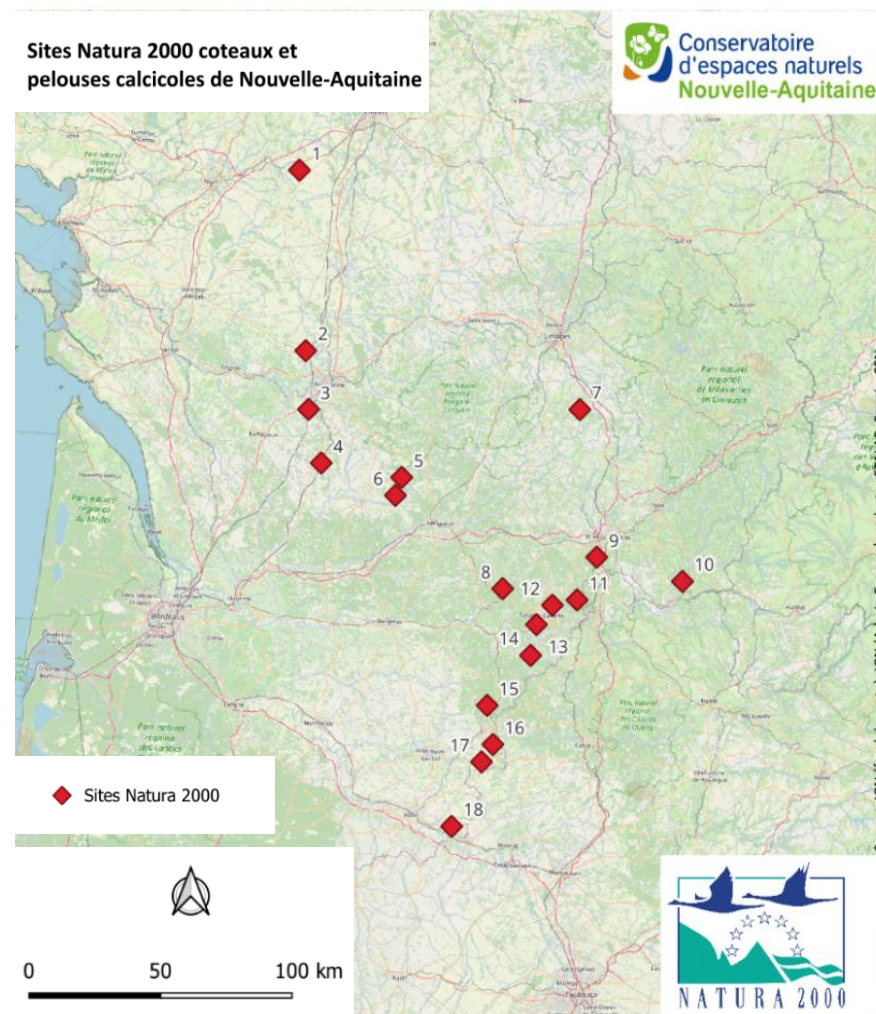

# Évaluation de l'état de conservation des HIC - CEN NA

- Un projet en 3 phases :
  - **Phase 1** : Formation des animateurs, élaboration et test de plan d'échantillonnage sur 3 sites, révision de la grille en 2025
  - **Phase 2** : Mise en place du suivi sur un ensemble de sites en 2026 et 2027
  - **Phase 3** : Analyse des résultats
- Expertise terrain :
  - 2025 : Borrèze
  - 2026 : Proissans ?
- sur la base de la grille du CBN, sur un échantillon de placettes de 10x10 m









Cofinancé par  
l'Union européenne



# Mission inter-réseaux Natura 2000 et territoires

- Date de création : 2019
- Pilotage conjoint des têtes de réseaux :  Conservatoires d'espaces naturels  Parcs naturels régionaux de France  Réserves Naturelles de France  Réseau des Grands Sites de France
- Objectif :
  - **Fédérer et Mobiliser le réseau national des élus Natura 2000**
  - **Renforcer l'intégration territoriale du dispositif**
- Actions : Mobilisation (événements), Formation (webinaire thématique, productions diverses), Valorisation (vidéos, retours d'expériences, lettre dédiée)
- <https://www.parcs-naturels-regionaux.fr/mission-inter-reseaux-natura-2000>
- Contact : Aurélie Philippeau, coordinatrice inter-réseaux Natura 2000 et territoires [aphilippeau@natura2000-territoires.fr](mailto:aphilippeau@natura2000-territoires.fr)





Coteaux calcaires de Borrèze

Coteaux calcaires de Proissans, Sainte-Nathalène et Saint-Vincent-le-Paluel

# **PERSPECTIVES 2026-2029**

# Actions de sensibilisation, d'information et de communication

- Animations nature
- Publication d'un bulletin d'information
- Articles (presse, bulletins municipaux, autres...)
- Outils de communication :
  - Poster du site
  - Panneau d'information
  - Autre medium ?





## Contrats Natura 2000

- Suivi des contrats en cours
- Démarchage pour contrat(s) forestier(s)
- Contrat Natura 2000 avec AFPL Coteaux du Sarladais ?
- Renouvellement contrats se terminant fin 2028



# Merci de votre attention

 Conservatoire  
d'espaces naturels  
Nouvelle-Aquitaine



**La Nouvelle-Aquitaine et L'Europe**  
*agissent ensemble pour votre Territoire*

